

## Procedura conectare portal SSL VPN

- Se instaleaza Java JRE 8 versiunea pe 32bits de la adresa:

[https://javadl.oracle.com/webapps/download/AutoDL?BundleId=246472\\_2dee051a5d0647d5be72a7c0abff270e](https://javadl.oracle.com/webapps/download/AutoDL?BundleId=246472_2dee051a5d0647d5be72a7c0abff270e)

- Se instaleaza Java JRE 6 versiunea pe 32bit de la adresa:

<https://www.customs.ro/e-customs/acces-la-siiv-si-emcs-ro/utile-accesare-siiv>

The screenshot shows the 'E-CUSTOMS' portal interface. At the top, there is a navigation bar with the logo, a user icon, and the text '98 Acces la SIIV si EMCS-RO' and 'Utile accesare SIIV'. A yellow 'Inapoi' button is in the top right corner. Below the navigation bar, there are four columns of links:

- Kit-uri client VPN** (se instaleaza doar pentru conectarea cu certificate p12 si nu pfx):
  - VPN Win 11 E86.50
  - VPN Win 10 E82.20
  - VPN Win 10 E84.20
  - VPN Win10
  - VPN Win7 32 biti
  - VPN Win7 64 biti
  - VPN Win8 64 biti
  - Instructiuni de instalare VPN
  - Checkpoint.msi (aprilie 2022)
  - cpextender.msi
- Kit-uri Java/Jinit**:
  - jre-8u271-windows-x64
  - jre-8u333-windows-x64
  - jre-8u401-windows-i586
  - jre-8u431-windows-x64
  - j2re-1.4.2.06-windows-i586-p
  - jre-1.5.0.11-windows-i586-p
  - jre-6u25-windows-i586-s** (highlighted with a red box)
  - jinit1326
  - jinit13128
- Altele**:
  - jvm.dll
- Conectare SIIV**:
  - Instructiuni conectare SIIV
  - Bat si jar pentru conectare fara browser
  - DVSRD (H7) - Executabile pentru accesul la aplicatie
  - Instructiuni de utilizare certificat de tip \*.pfx

Se verifica celelalte versiuni de Java instalate pe statie prin urmatoarea procedura:

*Control Panel -> Programs -> Java (32-bit)*

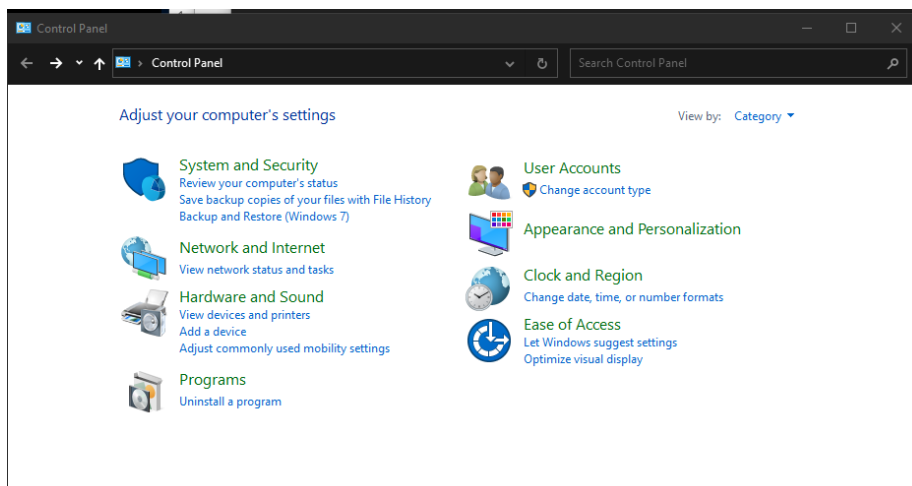

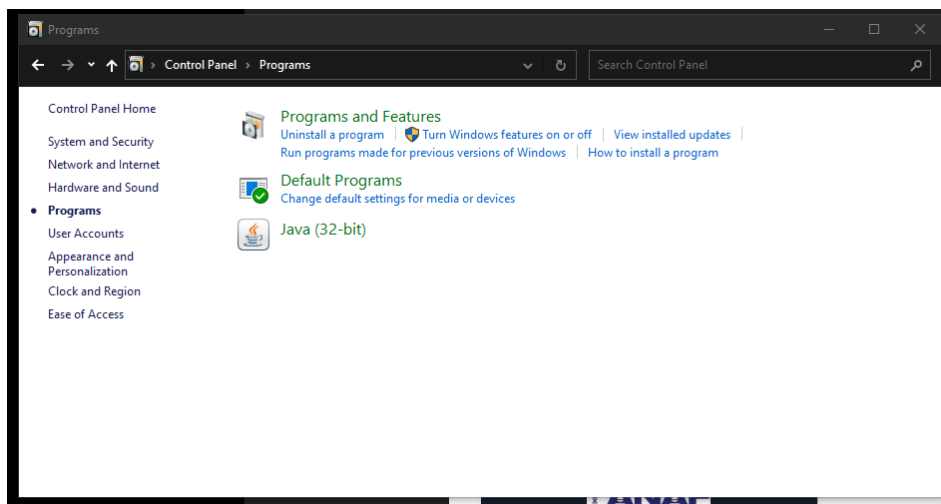

In fereastra "Java Control Panel" se apasa pe **Java -> View** si se verifica versiunile instalate.

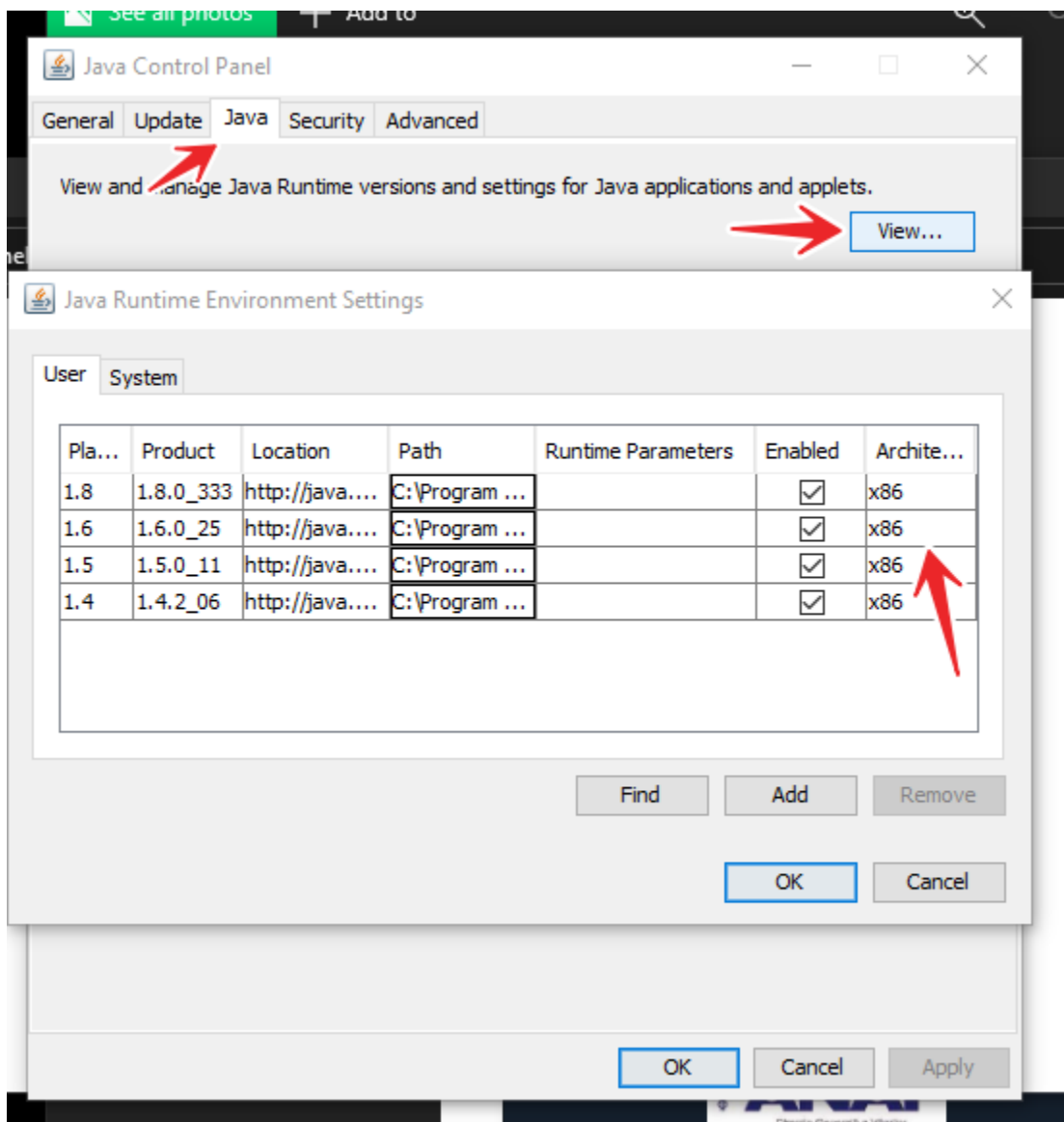

**OBS: Se vor dezinstala toate variantele x64 (64-bit)**

Versiunile 1.8 32-bit si 1.6 32-bit **sunt necesare pentru noul Portal CheckPoint.**

Versiunile mai vechi (1.6, 1.5 si 1.4) sunt necesare diverselor aplicatii din portal in functie de necesitate si nu este nevoie sa le aveti instalate

Utilizand browserul Edge sau Internet Explorer Se acceseaza noul portal la adresa:

<https://sslvpn1.customs.ro>

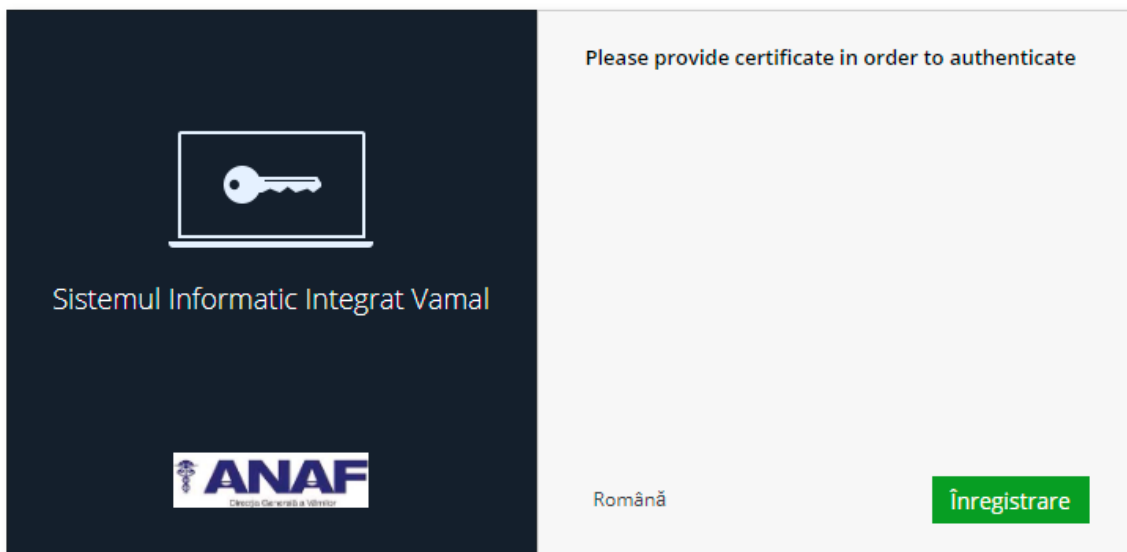

Se alege certificatul de utilizator pentru autentificare

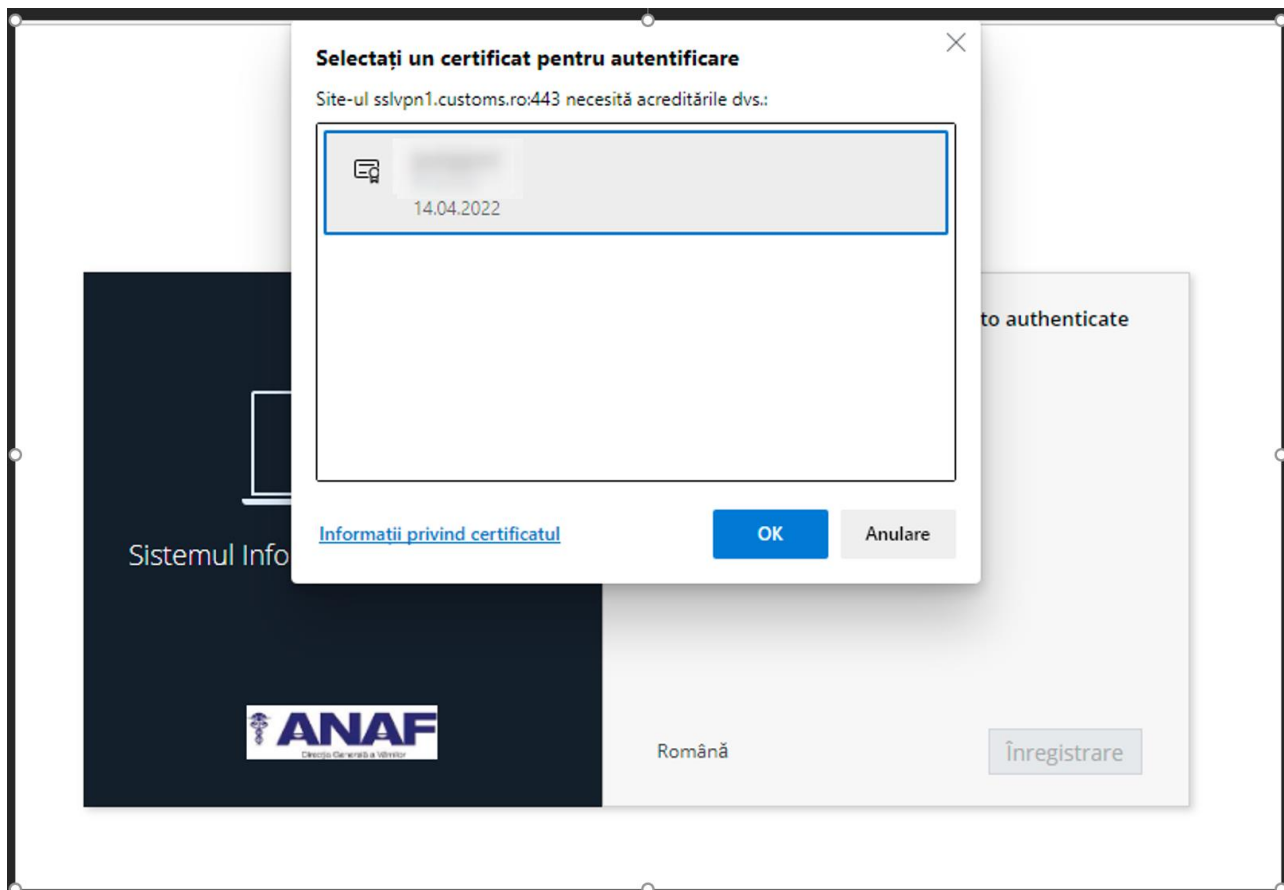

Se introduce parola aferenta certificatului si se apasa "Trimitere"

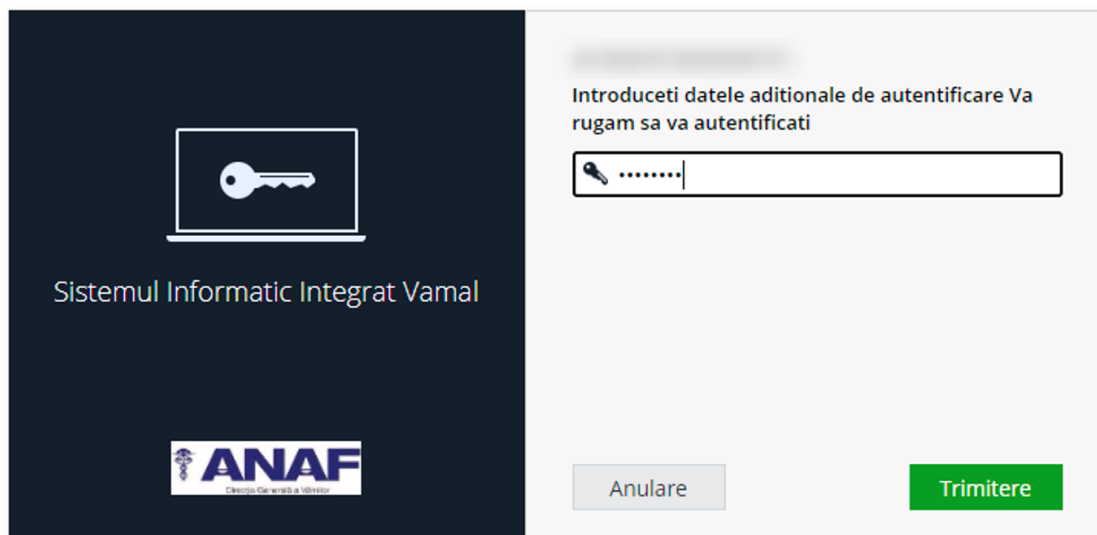

Introduceti datele aditionale de autentificare Va rugam sa va autentificati

ANAF

Anulare Trimitere

Din portal se alege conectarea la aplicatiile native prin butonul "Conectare"

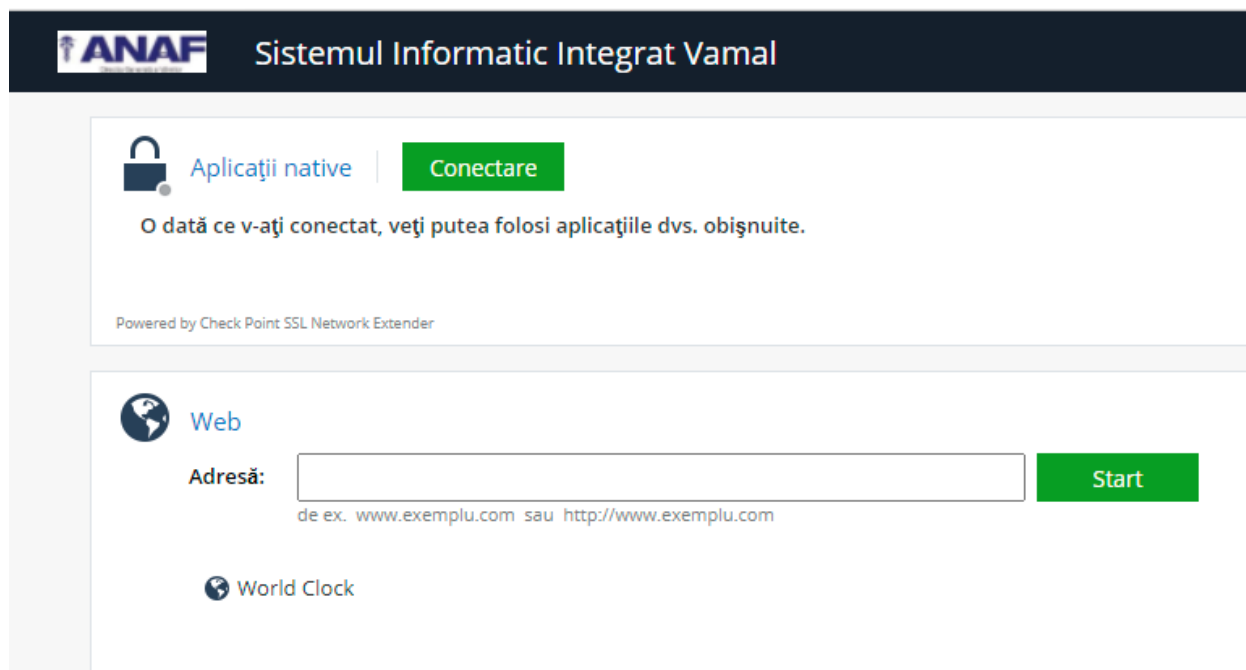

ANAF Sistemul Informatic Integrat Vamal

Aplicații native Conectare

O dată ce v-ați conectat, veți putea folosi aplicațiile dvs. obișnuite.

Powered by Check Point SSL Network Extender

Web

Adresă: Start

de ex. www.exemplu.com sau http://www.exemplu.com

World Clock

O noua pagină se va deschide pentru instalarea Check Point Mobile Access Portal. Se descarcă fișierul cu extensia .msi apăsând pe butonul *Click aici*



## Program de instalare a agentului de conectare la Check Point Mobile Access Portal

Pentru a instala agentul Check Point Mobile Access Portal:

- 1 [Click aici](#) pentru a descărca agentul de conectare la Check Point Mobile Access Portal
- 2 Deschideți și executați fișierul de instalare - CheckPointMobileAgent.msi

Se execută fișierul descărcat și instalarea va începe

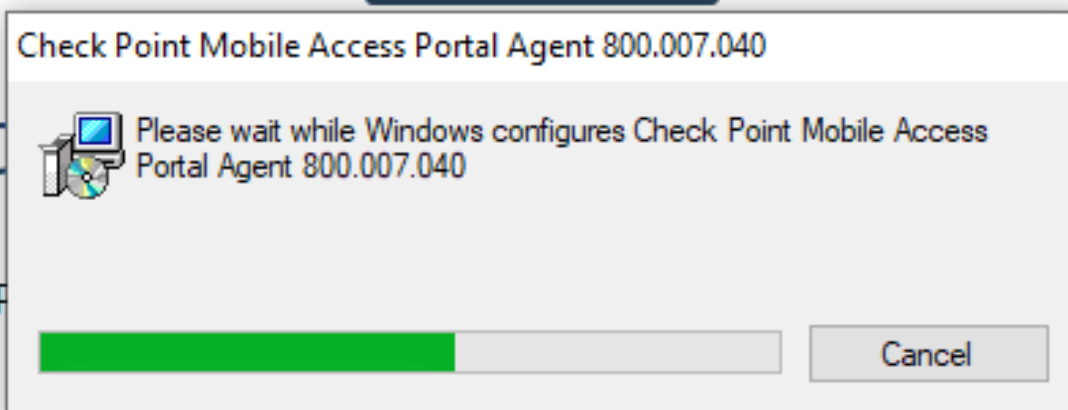

[Click aici](#) pentru a descărca agentul de conectare la Check Point Mobile Access Portal

**OBS!** Este necesar sa acceptati si sa instalati certificatul "Check Point Mobile" prin apasarea butonului "YES"

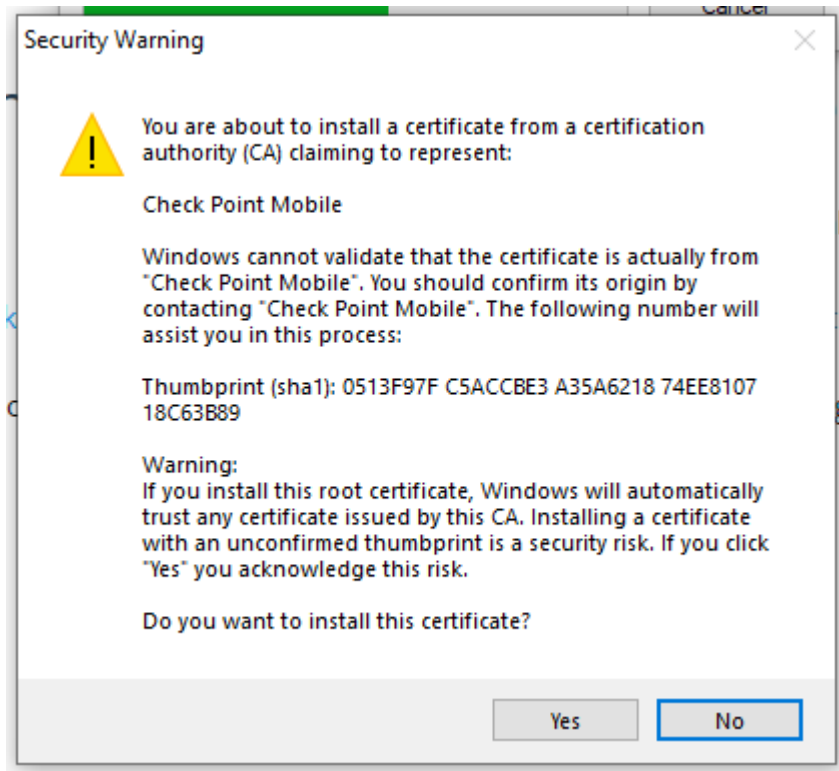

In continuare se va instala serviciul Check Point SSL Network Extender Service

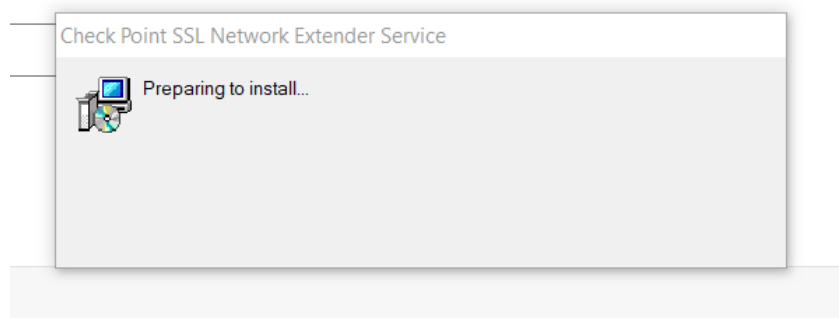

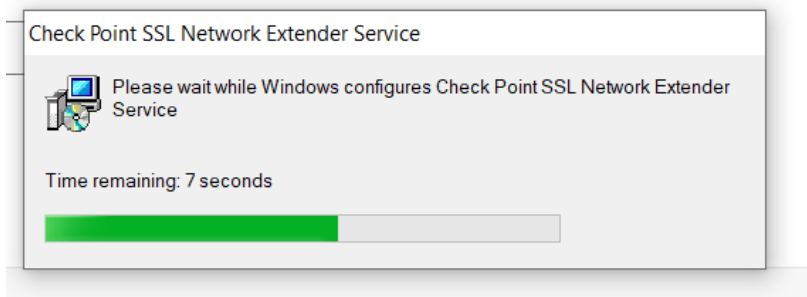

Dupa instalarea celor doua aplicatii conexiunea va fi realizata.

Pentru a va deconecta va rugam sa utilizati butonul **Deconectare** si apoi sa inchideti pagina.

## Soluția secundară în caz că aveți probleme de instalare și de conectare la aplicații!

Pasul 1, sa faceti un clean total (uninstall) de Java si Checkpoint Mobile (daca exista in Control Panel).

Pasul 2, sa instalati aceste versiuni de Java care sunt mentionate

Pasul 3, mergeti pe browser Edge, copiatii link-ul <https://sslvpn1.customs.ro/sslvpn/Login/Login> , va duceti la setarile de browser in Edge (**Settings**), cautati **Default Browser**, adaugati link-ul si dati pe **Allow**, apoi **restart browser**. (screenshot)